

Trilocale

C.03.02 P

**SPESE CONDOMINIALI MENSILI: 420 €**

**CANONE MENSILE: 3.400 €**

Trilocale spazioso con due bagni e cucina attrezzata. Caratterizzato da ampi spazi e ambienti ben distribuiti, offre un'esperienza abitativa confortevole e pratica.

L'appartamento offre una splendida vista sulla pittoresca Darsena e su Porta Ticinese, uno dei luoghi più iconici di Milano, combinando bellezza paesaggistica e fascino storico.

### Caratteristiche

🏠	Dimensione	112 mq
☰	Piano	3
🏠	Vani	3
🚿	Bagni	2
🏠	Stile:	Mad man
🛋️	Arredamento:	Premium
🛏️	Camere:	2
🚶	Balcone:	No

# Arredamento Premium:

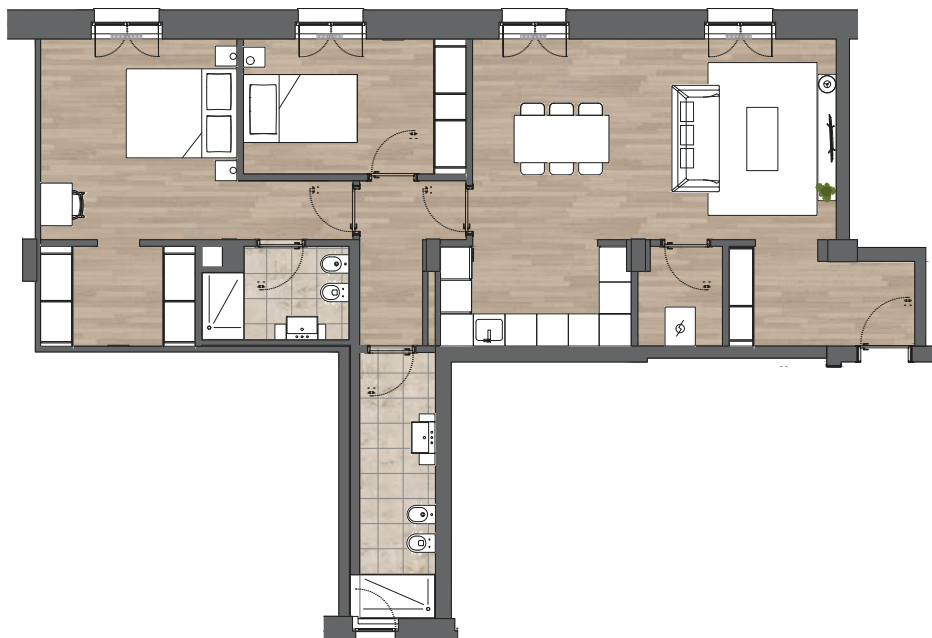

## Arredo Fisso:

- Mobili Cucina
- Armadio Ingresso
- Armadio Camera 1
- Armadio Camera 2
- Mobile Bagno 1
- Box Doccia 1
- Mobile Bagno 2
- Box Doccia 2

## Arredo Mobile:

- Mobile Tv
- Scrivania
- Tavolo
- Sedie
- Divano Sala
- Letto Matrimoniale
- Letto Singolo
- Comodini
- Televisione
- Luci Fisse
- Tende

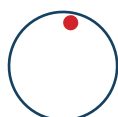

Quanto rappresentato nelle immagini riguardo agli arredi risulta indicativo, non saranno presenti gli arredi di fino. L'elenco completo delle dotazioni sarà fornito unitamente al contratto di locazione.

## Elettrodomestici Samsung:

- Forno
- Microonde
- Piano Cottura
- Lavastoviglie
- Frigorifero
- Lavasciuga

## Altro:

- Aria condizionata e Riscaldamento
- Doppi Vetri
- Porta Blindata
- Video Citofono
- Tapparelle Elettriche
- Impianto Domotica
- Ascensore

## Servizi Inclusi nel Canone:

- Conciergerie
- Area Fitness
- Area Coworking
- Ritiro Spesa
- Consegna pacchi